

# Nouveautés de la Version 12.6.0

## 1 – Nouvelles commandes « Analyse » et "Fusion » des Affectations :

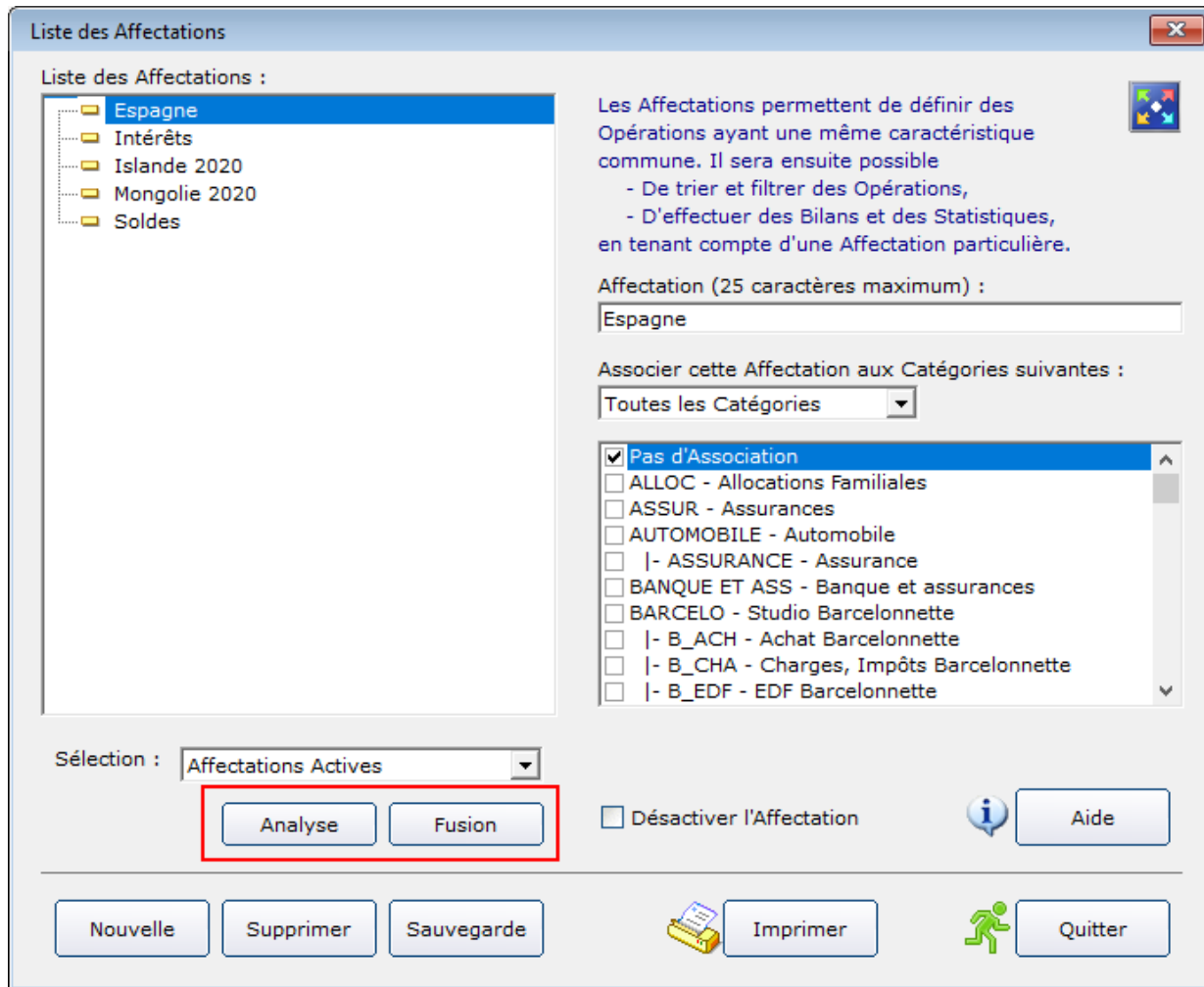

## 2 – Nouvelle commande "Fichier-Sauvegarde et Restauration-Liste des Points de Restauration" :

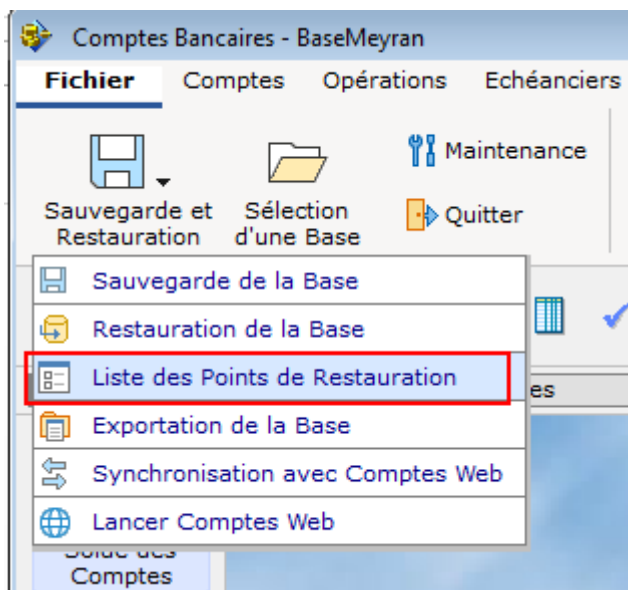

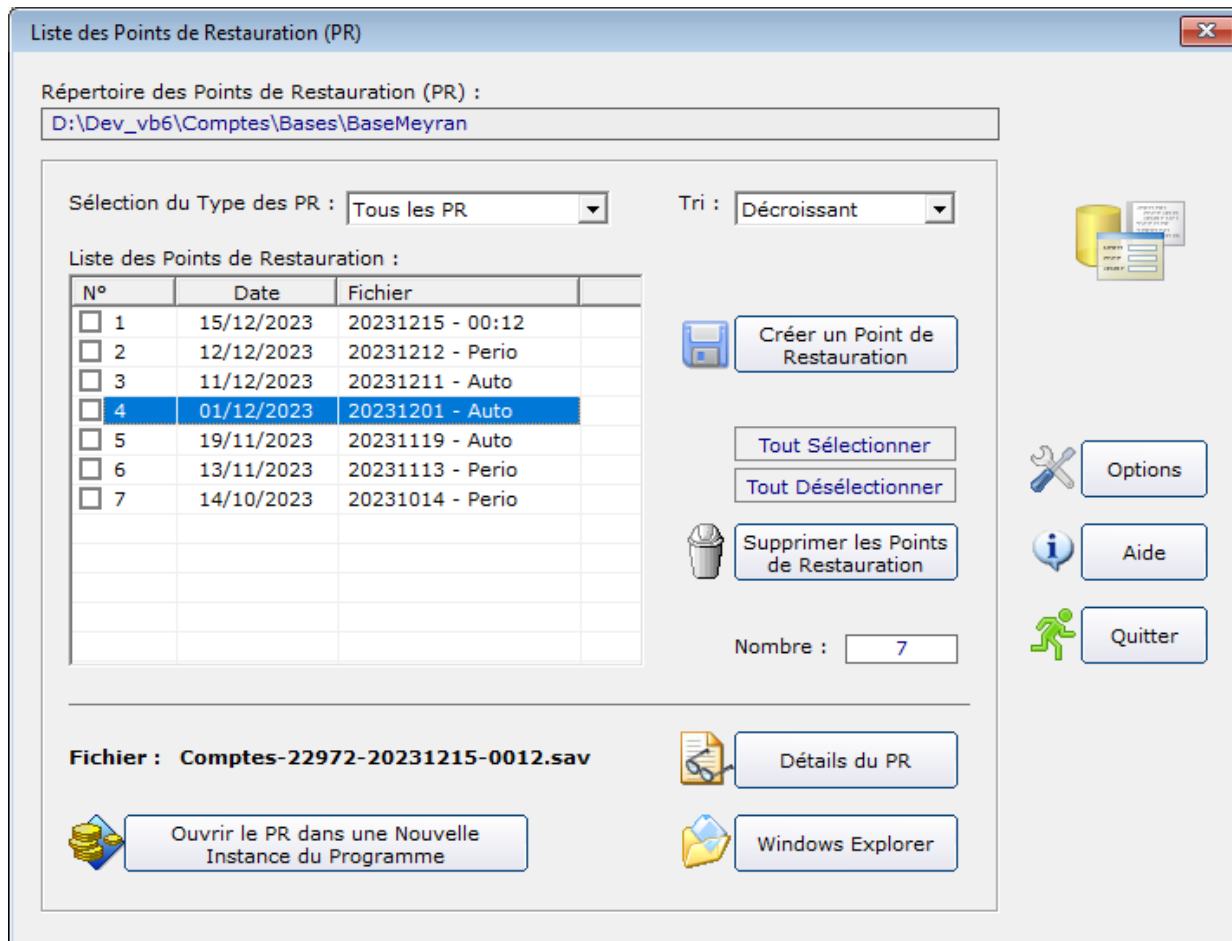

### 3 – Configuration, Colonne Complémentaire : Affichage du Solde de Banque :

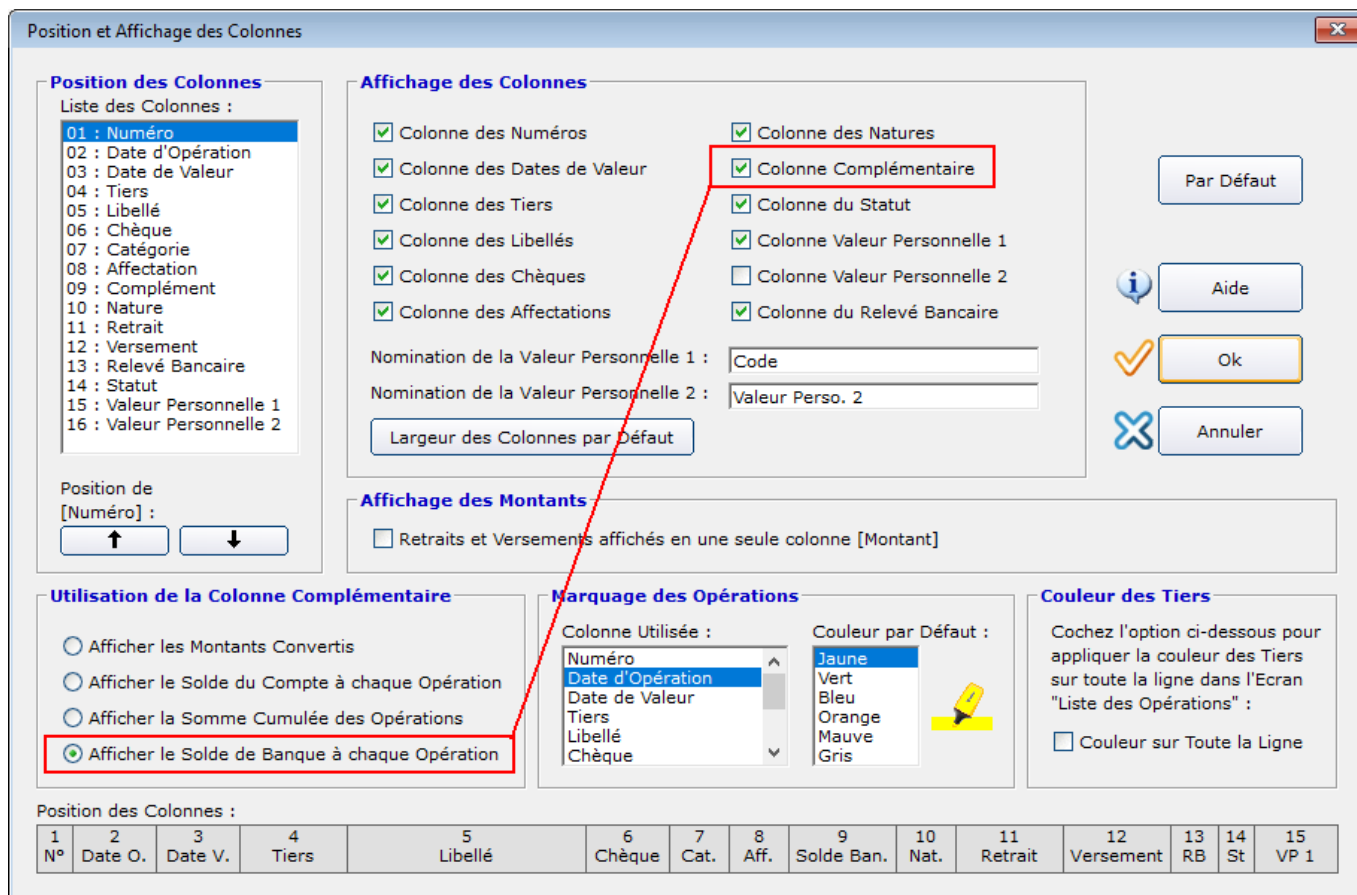

#### 4 - Sites Utiles : Sélection d'un Dossier :

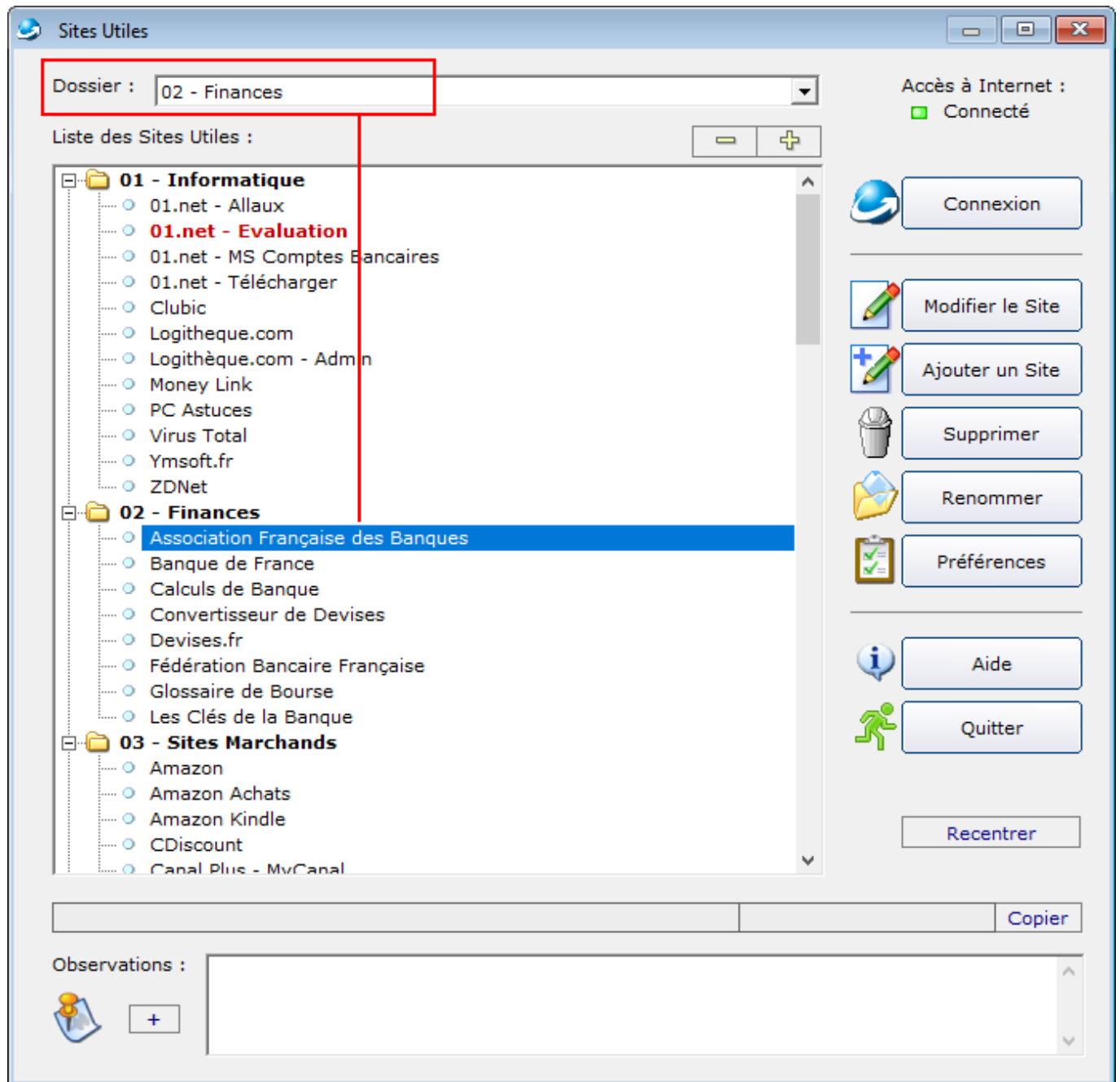

#### 5 - Soldes Prévisionnels : Ajout de l'option "Inclure les Comptes Clôturés" :

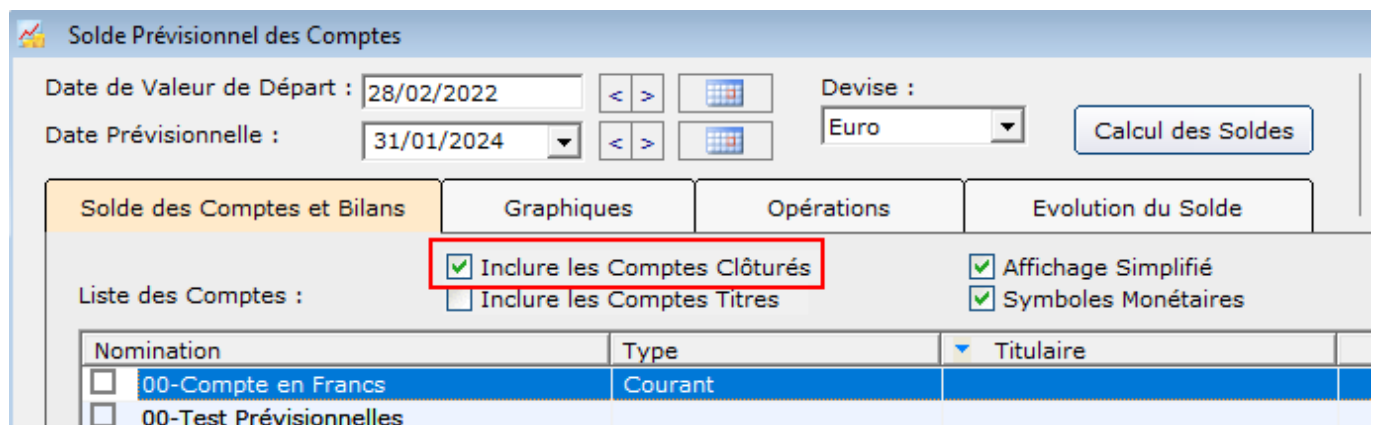

## 6 - Nouvel outil de Téléassistance : Supremo :

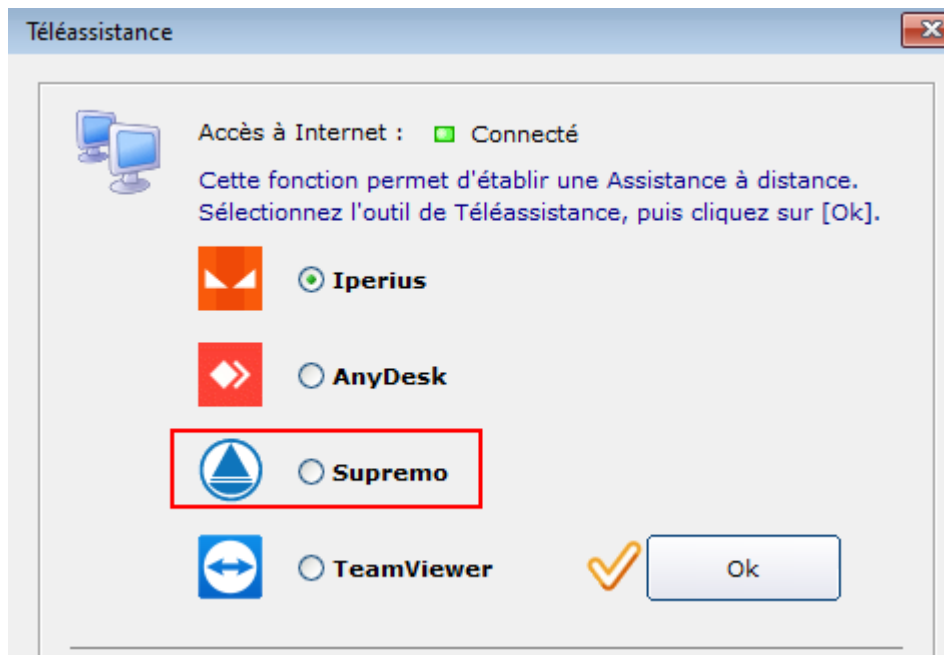

## 7 - Forum 1984 :

Ajout de l'option "Afficher les Eléments Désactivés" dans certains écrans :

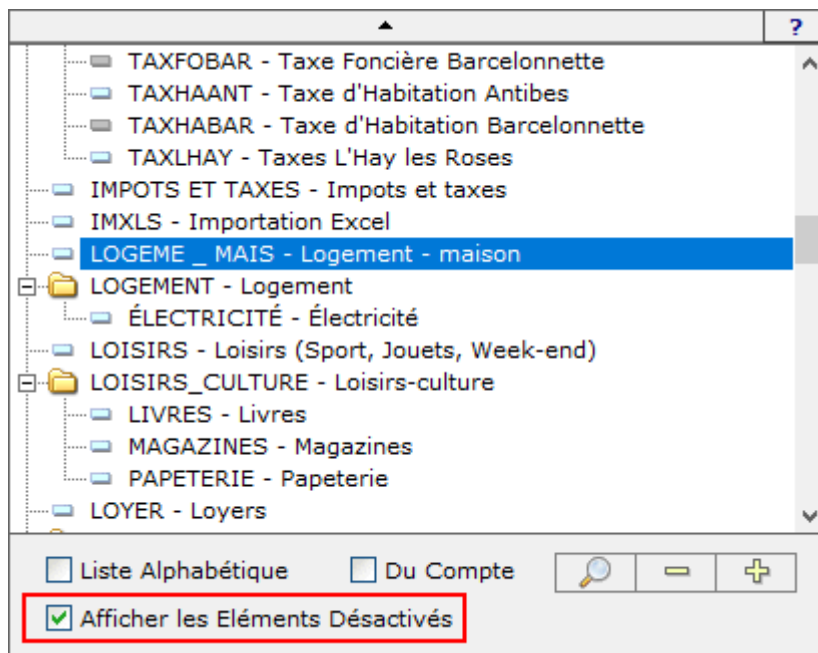

8 - Forum 1983 : Correction de l'affichage de la colonne "Catégorie", écran de modification en masse de la Catégorie des Tiers :

**Modification de la Catégorie Associée**

Cet écran permet de modifier la Catégorie de plusieurs Tiers simultanément.

Sélectionnez les Tiers à Modifier :

Tiers	Catégorie
<input type="checkbox"/> Atman	
<input type="checkbox"/> Au Vieux Campeur	
<input type="checkbox"/> Auchan	ALIM
<input type="checkbox"/> Aurera	ALIM
<input type="checkbox"/> Aurrera	
<input type="checkbox"/> Avenir Computer	
<input type="checkbox"/> Avis	
<input type="checkbox"/> Babali	
<input type="checkbox"/> Bar à Porquerolles	
<input type="checkbox"/> Bar à Porquerolles	
<input type="checkbox"/> Basika	
<input type="checkbox"/> Benetton	
<input type="checkbox"/> Berkouat	
<input type="checkbox"/> Besson	HABI
<input type="checkbox"/> BHV	
<input type="checkbox"/> Bisous de Partout	

Tout Sélectionner      Sélectionnez la Catégorie Associée : ALLOC - Allocations Familiales

Tout Désélectionner

Traitement    Aide    Quitter

## 9- Forum 1981 :

### Calendrier des Opérations Périodiques : Affichage du détail des Opérations Périodiques traitées pour chaque mois :

Calendrier des Opérations Périodiques

Compte : Echancier Global

Sélectionnez l'Année : ◀ < 2019 > ▶ Année 2023      Affichage : Actives      Trier par : Position

N°	Ok	Départ	Fin	Pér.	Tiers   Libellé	Jan
1	<input checked="" type="checkbox"/>	01/12/2000	Indéfini	1m	CA   Predica Yves	
2	<input checked="" type="checkbox"/>	01/08/2014	Indéfini	1m	CA   CSCA Optimum	
3	<input checked="" type="checkbox"/>	28/12/2011	Indéfini	1m	CA   Predica Rocio	
4	<input checked="" type="checkbox"/>	01/01/2004	Indéfini	1m	CA   PERP Yves	
5	<input checked="" type="checkbox"/>	12/03/2018	Indéfini	1m	CA   Virement CSL	
6	<input checked="" type="checkbox"/>	07/11/2009	Indéfini	1m	CA   Assurance Décés	
7	<input checked="" type="checkbox"/>	01/01/2001	Indéfini	1m	CA   Codevi	
8	<input checked="" type="checkbox"/>	10/03/2013	10/02/2028	1m	CA   Studio de Nice	
9	<input checked="" type="checkbox"/>	01/06/2001	Indéfini	1m	Canal Satellite	
10	<input checked="" type="checkbox"/>	14/04/2012	Indéfini	1m	Free Mobile   Forfait Jacquie	
11	<input checked="" type="checkbox"/>	10/01/2001	Indéfini	1m	CA   Virement Livret A Rocio 2	
12	<input checked="" type="checkbox"/>	01/08/2010	01/07/2025	1m	CA   Assurances Prêt Habitat	

N° 1 :	250,00 €	Catégorie et Nature : EPARGNE - VIR					
Totaux 2019	Janvier	Février	Mars	Avril	Mai	Juin	Juillet
Retraits :	2 763,81	2 763,81	2 763,81	2 763,81	2 763,81	2 763,81	2 764,45
Versements :	1 259,19	1 259,19	1 259,19	1 259,19	1 259,19	1 409,19	1 409,83

Cliquez sur les noms des Mois pour afficher le Détail des Opérations Périodiques traitées.

## 10 - Forum 1980 :

Correction de l'affichage du Solde à chaque Opération.

## 11 - Forum 1977 :

Options : Sélection de la destination de la sauvegarde des Documents Associés :

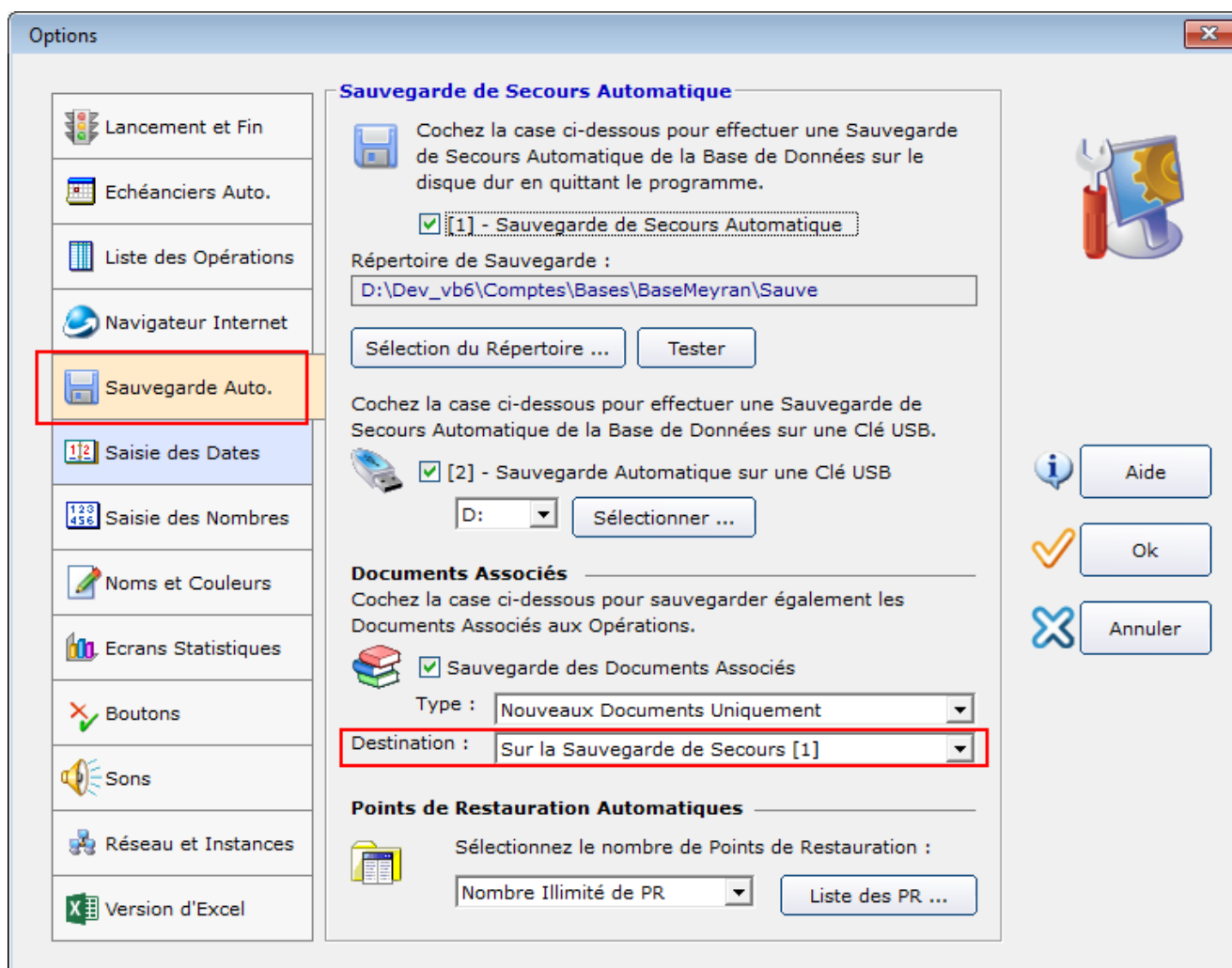

## 12 - Forum 1974 :

Impression du Calendrier des Opérations Prévisionnelles.

## 13 - Forum 1966 :

Téléchargement des Taux de Conversion sur le site « Capital.fr ».

## 14 - Forum 1966 :

### Options : Historique des Points de Restauration : Nombre Illimité de PR :

The screenshot shows the 'Options' dialog box in Microsoft Excel, specifically the 'Historique des Points de Restauration' (History of Restore Points) section. The left sidebar contains various options: Sauvegarde Auto., Saisie des Dates, Saisie des Nombres, Noms et Couleurs, Ecrans Statistiques, Boutons, Sons, Réseau et Instances, and Version d'Excel. The main area is divided into three sections:

- Selection du Repertoire ...** (Folder Selection): Includes a 'Tester' button and instructions to check the box for automatic backup on a USB drive. The checkbox is checked, and the drive 'D:' is selected in the dropdown menu. A 'Sélectionner ...' button is present.
- Documents Associés** (Associated Documents): Includes instructions to check the box for saving associated documents. The checkbox is checked. The 'Type' dropdown is set to 'Nouveaux Documents Uniquement' (New Documents Only) and the 'Destination' dropdown is set to 'Sur la Sauvegarde de Secours [1]' (On the Backup [1]).
- Points de Restauration Automatiques** (Automatic Restore Points): Includes instructions to select the number of restore points. The dropdown menu is set to 'Nombre Illimité de PR' (Unlimited number of PR), which is highlighted with a red box. A 'Liste des PR ...' button is also present.