

Nouveautés de la Version 11.6.0

**1 – Ecrans « Evolution du Solde du Compte » et « Evolution du Solde Global » :
Nouveau bouton [Ecart ...] :**

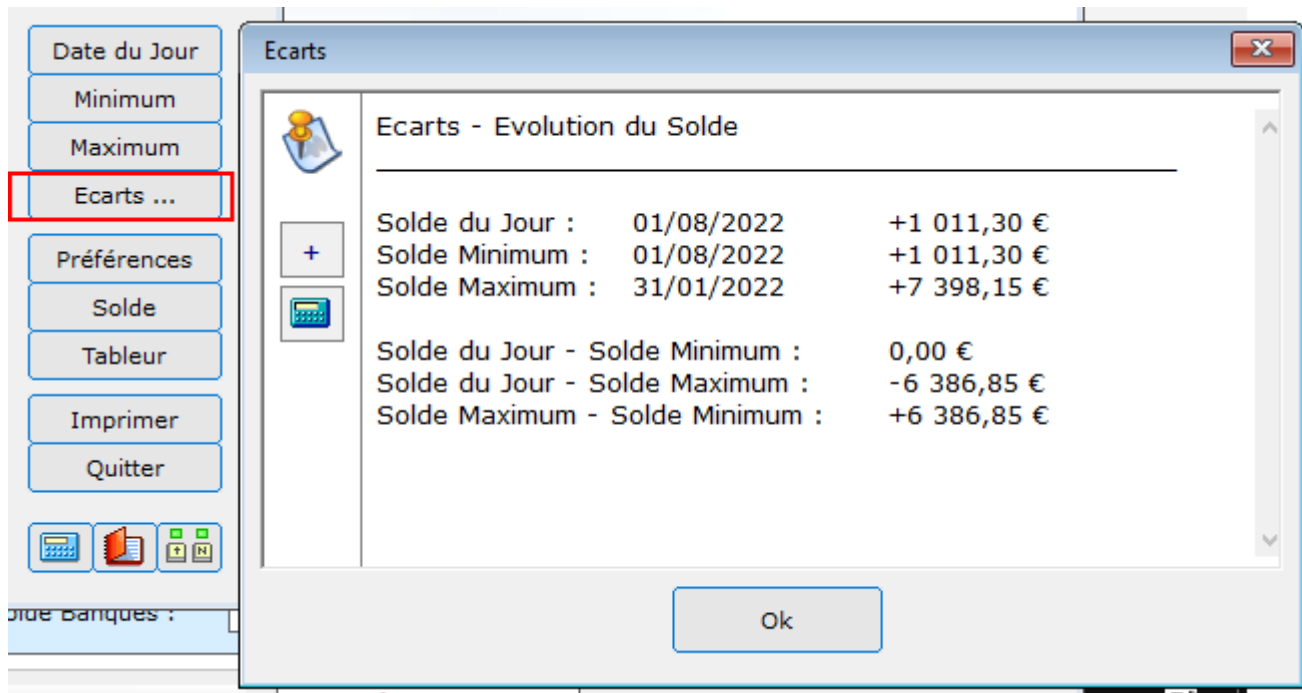

**2 – Ecran « Sommes Mensuelles » :
Nouvelle liste de sélection des Statuts des Opérations :**

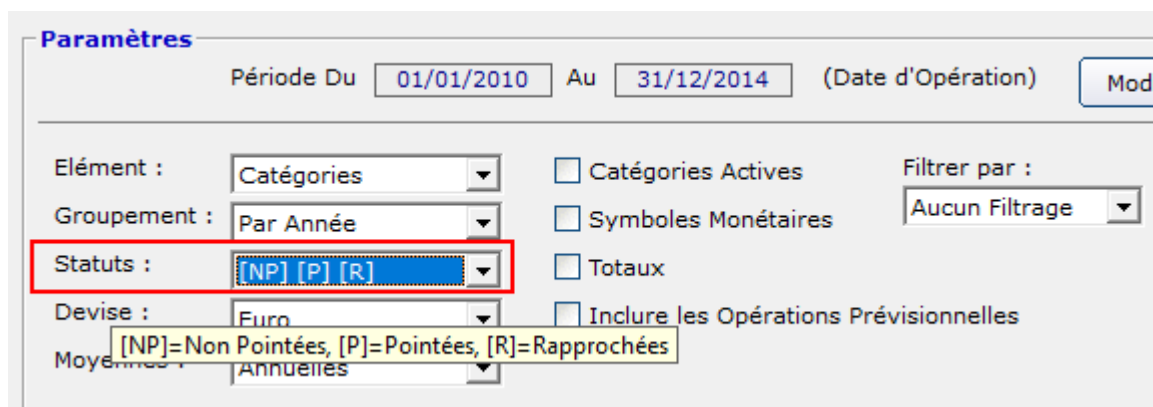

**3 – Saisie d'une Opération : Sélection du Statut en pressant les touches
[0],[1],[2],[3],[4] ou [N],[P],[R],[A],[V].**

4 – Ecran « Opérations de Placement » :

- Possibilité de sélectionner l'ordre des Opérations enregistrées à une même date.

9	05/03/2018	CREDIT AGRICOLE	Action	EUR	Vente	Vente des 45 Actions	o	-45,000
	05/03/2018	CREDIT AGRICOLE	Action	EUR	RAZ	Vente Totale du Placement		0
10	24/03/2021	CREDIT AGRICOLE	Action	EUR	CRD			
11	20/06/2022	CREDIT AGRICOLE	Action	EUR	Vente	Vente : 01		-4,000
12	20/06/2022	CREDIT AGRICOLE	Action	EUR	Dépenses	Dépenses : 02		
13	20/06/2022	CREDIT AGRICOLE	Action	EUR	VAD	VAD 03		-2,000

						Totaux :		-6,000
						Total Dépenses (EUR) :		
						Total Revenus (EUR) :		

Date : 20/06/2022 **2** < > [Calendar Icon]

Activité et Devise : Dépenses EUR

Libellé : Dépenses : 02

Montant des Dépenses : 12,000 EUR

5 – Portefeuille des Comptes Titres :

Nouvelle option « Affichage Simplifié » :

 Sélectionnez les Comptes Titres :

- P1-Compte Titres
- [C] P2-BNP Indivision
- P3-Plan Epargne
- P4-Actions
- Test Importation

Tout Sélectionner
Tout Désélectionner
Compte Sélectionné

Date Considérée : 19/07/2022 < > [Calendar Icon] Calcul des Valorisations Inclure les Comptes Titres Clôturés

Valorisations Répartition par Placements Répartition par Types

Liste des Placements : Performance avec la Totalité des Opérations ? **Affichage Simplifié**

N°	Placement	Type	Devise	Nombre	VT	Cours	Date
	P1-Compte Titres - CA N° 43613...						

6 – Echéanciers : Ajout du champ « Observations »

Départ : Juin 2001 Périodicité : Mensuelle Tous les Mois Compteurs :

Fin : Indéfini Indéfini Jour de l'Opération : 01 Jour de Valeur :

Echéances Traitées : Prochaines Echéances : Nombre Total :

Cochez la case ci-contre s'il s'agit d'un Virement : Virement Echéancier Remise à Zéro

Tiers : Canal Satellite Libellé :

Montant : Dépense : 70,80 Versement :

Devise : Euro

Opération Marquée
 Valider chaque Echéance avant son Enregistrement
 Opération Périodique Fictive
 Désactiver l'Opération Périodique

Catégorie : LOISIRS - Loisirs (Sport, Jouets, Week-end)
 Affection :
 Nature : PRE - Prélèvement
 Code :
 Valeur Perso. 2 :

Observations :
 Observations ...

7 – Demandes du Forum

- **Forum 1700 :**
Portefeuille des Comptes Titres : Affichage de la Date et de l'Heure du téléchargement des Cours :

Valorisations		Répartition par Placements		Répartition par Types					<input type="checkbox"/> Masquer
Liste des Placements :									
<input type="checkbox"/> Performance avec la Totalité des Opérations ? <input type="checkbox"/> Affichage Simplifié <input type="button" value="Sélection"/>									
N°	Placement	Type	Devise	Nombre	VT	Cours	Date	Variation	
P1-Compte Titres - CA N° 43613...									
1	CREDIT AGRICOLE	Action	EUR	-6,000	2	8,153	15/07/2022 22H	-3,03%	
2	EDF 4.5	Obligation	EUR	0,00		100,01%	20/10/2014 00H	0,00%	
3	NATIXIS	Action	EUR	0,000	1	4,000	21/05/2022 11H	0,00%	
4	PSC PCA ANTIBES	FCP	EUR	234,0000		1,0000	01/02/2014 00H	0,00%	
Bilan du Compte :						-----	-----	-----	+0,83%

- **Forum 1699 :**
Ecran Statistique "Sommes Mensuelles" : Ajout des Moyennes Mensuelles :

Paramètres

Période Du Au

Elément : Catégories Actives

Groupement : Symboles Monétaire

Statuts : Totaux

Devise : Inclure les Opérations

Moyennes :

- **Forum 1697 :**
Historique des Cours : Importation des fichiers Boursorama Multi-Placements.

- **Forum 1695 :**
Nouvelle ergonomie de l'écran "Evolution du Solde Global :

Comptes :

Nomination	Ban.	Numéro	Type	ID
<input checked="" type="checkbox"/> 00-Compte en Francs	LF	00123366	Courant	19
<input checked="" type="checkbox"/> 00-Test Prévisionnelles	MB	123456		21
<input checked="" type="checkbox"/> 01-Compte Courant	CA	435 042 359	Compte Joint	04
<input checked="" type="checkbox"/> - Compte CB2	CA	435042359		23
<input checked="" type="checkbox"/> - Compte Secondaire CB	CA	22222	Carte Bancaire	20

Afficher les Comptes Clôturés

Afficher les Comptes Titres

Type d'Evolution :

Tri des Dates :

Inclure les Opérations Prévisionnelles

Droite de Tendance Curseur

Opérations :

- **Forum 1688 :**
Ajout du logo de la société AGIPI :



- **Forum 1687 :**
Amélioration de l'importation des Cours à partir d'un fichier CSV :

Téléchargement des Cours

1 Sélectionnez le Site Boursier : Fichier CSV

2 Sélectionnez le Fichier à Importer : Sélection du Fichier ...

D:\Dev_vb6\Comptes\Test Importation\Historiques\Import2.csv

 Tableur
 Aide
 Ok

- **Forum 1686 :**
Possibilité d'utiliser le mot YEAR pour définir des Années de manière dynamique.



Sélectionnez les Critères de Recherche :

Date	Catégories	Montant, Statut	
Tiers	Affectations	Tri et Archivage	
Libellé, Chèque	Natures	SQL	Liste

Date

Date Considérée : De l'Opération

Plage :
 Pas de Sélection
Sélection Libre
 Mois en Cours
 3 Derniers Mois
 6 Derniers Mois
 12 Derniers Mois
 24 Derniers Mois
 Année 2021
 Année 2022
 Années 2021 et 2022
 Totalité des Opérations

Date de Départ : YEAR-1 < > 
 Date de Fin : YEAR < > 

- **Forum 1679 :**
Répertoire Associé à une Opération :
Affichage de la liste des fichiers du Répertoire directement dans le programme.

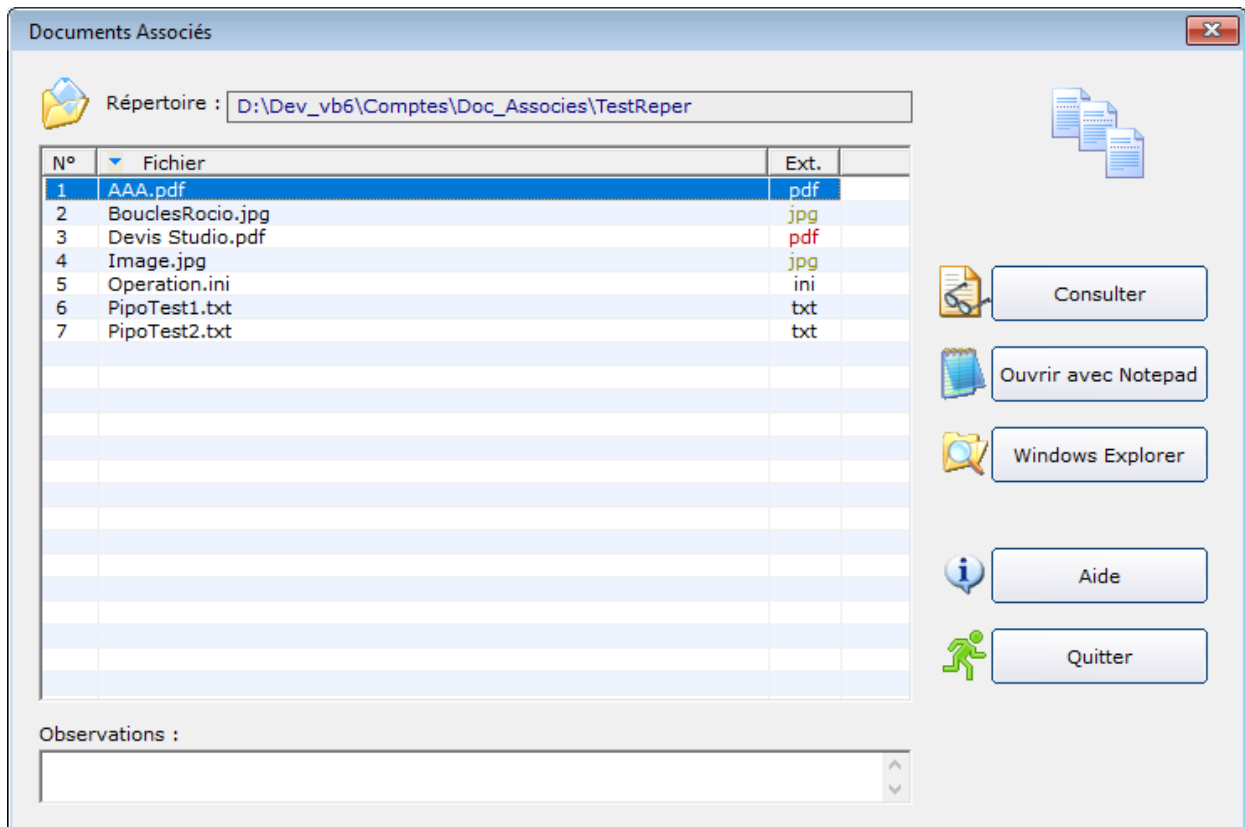

- **Forum 1677 :**
Nouvelle gestion de la Date de Valeur au moment de la copie d'une Opération.
- **Forum 1676 :**
Possibilité de sélectionner la couleur du texte dans les Raccourcis des Comptes :

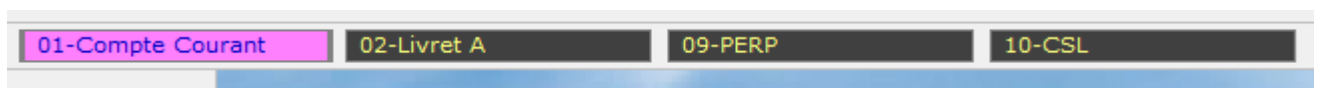

- **Forum 1674 :**
Ne plus télécharger automatiquement les cours au lancement de la commande "Suivi des Cours".
- **Forum 1673 :**
Ouverture rapide du programme.
- **Forum 1671 :**
Optimisation du temps d'ouverture de l'écran de Téléchargement des Cours.

- **Forum 1669 :**
Affichage de l'heure des Téléchargement dans la colonne "Cours Actuel" :

Téléchargement des Cours

Sélectionnez la Date des Cours : Télécharger les Cours au démarrage du programme Accès à Inter

Liste des Téléchargements :

N°	Code	Mnémo	Libellé	Type	Devise	Cours Actuel	Date du CA	Cours Actualisé
<input checked="" type="checkbox"/> 1			DEVICES		Toutes		21/05/2022	
<input checked="" type="checkbox"/> 2	AMUND		Amundi Label Dynamique ESR	OPCVM	EUR	261,8500	21/05/2022 11H	-
<input checked="" type="checkbox"/> 3	FR0003500008	PX1	CAC 40	Action	EUR	6 285,2400	21/05/2022 21H	-
<input checked="" type="checkbox"/> 4	FR0010148981		Carmignac Investissement	OPCVM	EUR	1 440,4200	21/05/2022 11H	-
<input checked="" type="checkbox"/> 5	XD0002747026	GC	Cours de l'Or	Action	USD	1 845,4100	21/05/2022 11H	-
<input checked="" type="checkbox"/> 6	FR0000045072	ACA	CREDIT AGRICOLE	Action	EUR	10,394	21/05/2022 07H	-
<input checked="" type="checkbox"/> 7	US4592001014	IBM	INTERNATIONAL BUSINESS MAC...	Action	USD	128,49	21/05/2022 11H	-
<input checked="" type="checkbox"/> 8	FR0000120685	KN	NATIXIS	Action	EUR	4,000	21/05/2022 11H	-
<input checked="" type="checkbox"/> 9	FR0011037894	POP	Test Importation Boursorama	OPCVM	EUR	148,2500	09/03/2021 00H	-