

Nouveautés de la Version 11.2.0

- Nouvelle sélection du tri des Opérations à 4 paramètres (Tri1, Sens, Tri2 et Tri3)
- Possibilité de sélectionner le Tri en Configuration dans les Options :

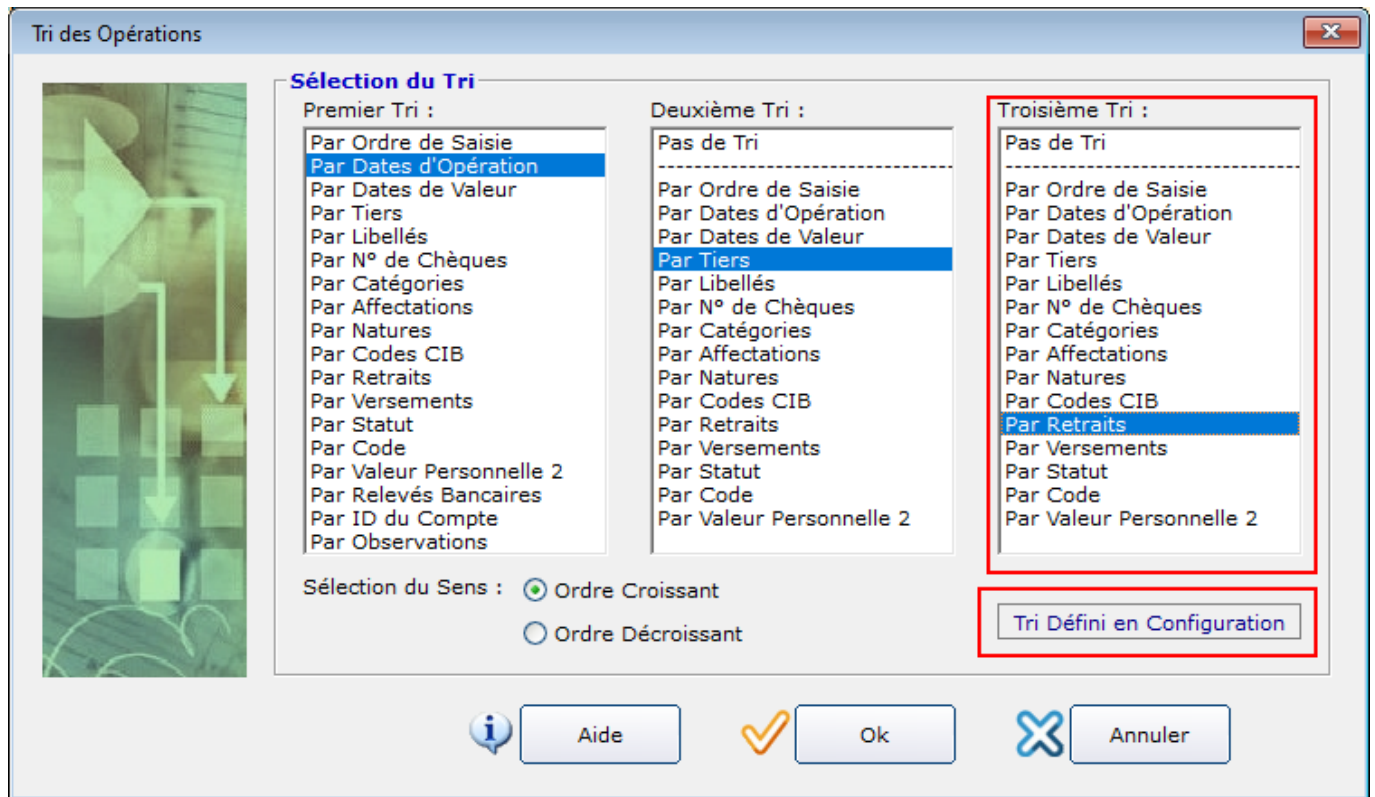

- Requêtes Personnelles :
- Nouvelles possibilités de tri des Opérations :**

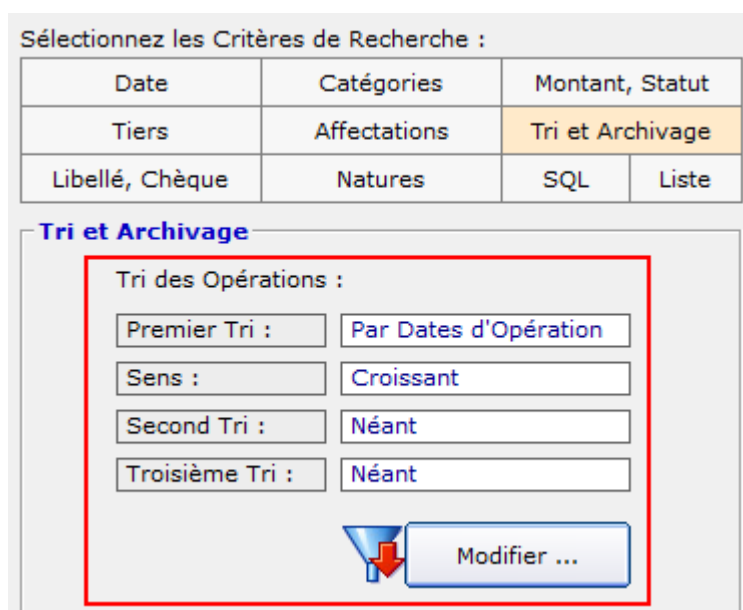

- Configuration des Chéquiers : Nouveau bouton [Opérations] :

N° du Premier Chèque :

0179648	5208750	8474144
0655432	5391432	8896967
0695534	5568711	9215567
0797074	5598234	9432767
0892452	5838074	9690473
1038811	5990901	
1306401	6090850	
1531161	6433401	
2216667	6730410	
2846267	6792501	
2908319	7504985	
2949160	7584401	
3290299	7696601	
3597167	7762034	
3668164	7852969	
3720992	8039967	
3838447	8304157	
4936303	8406288	

Afficher uniquement les Chéquiers en cours

N° du Premier Chèque :

Nombre de Chèques : ?

Chèques Utilisés :

Chéquier Terminé

Nature Associée au Chéquier : ...

Observations :

- Sites Utiles :

Nouveau bouton permettant d'agrandir l'affichage des Observations :

URL :

Observations :

- Evolution du Solde et Evolution du Solde Global :

Possibilité de sélectionner le nombre de jours dans l'option "Sommes Cumulées sur les Derniers Jours" :

Evolution du Solde Sommes Cumulées sur les Derniers Jours

Sommes sur les derniers jours

Inclure les Opérations Prévisionnelles
 Afficher les Passages à Zéro
 Afficher les Dépassements du Solde Critique
 Droite de Tendence Curseur

- Forum 1591

Modification des Opérations en Masse : Nouvelles options pour les Dates :

4 Sélectionnez l'Élément à Modifier :

5 Sélectionnez le type de Modification à Effectuer :

- Forum 1589

Nouvelle fonction "Opérations en Cours" d'une Carte Bancaire :

Numéro de Carte Bancaire :

Associer à un autre Compte

Non Pointées Pointées

Numéro de la Carte :

Titulaire de la Carte :

Type de Carte :

Carte à Débit Différé

Jour Limite d'Enregistrement :

Jour du Prélèvement :

Sélectionnez le Jour :

Jours Ouverts :

Nature Associée à la Carte Bancaire :

- Forum 1584

Amélioration de la fonction "Chèques en Attente de Dépôt" :

Liste des Chèques en Attente :

N°	Date	Tiers	Libellé	Banque
<input checked="" type="checkbox"/> 1	01/02/2022	CA	Test Chèque	BNP
<input checked="" type="checkbox"/> 2	03/02/2022	CA	Test Chèque 2	BNP

Sélection :

Nb	Montant Total
2	69,00 €

- Forum 1583

Virement permettant de Solder directement un Compte Secondaire :

Compte à Débiter :

Nomination	Ban.	Numéro	Type	Titulaire
00-Compte en Francs	LF	00123366	Courant	
00-Test Prévisionnelles	MB	123456		
01-Compte Courant	CA	435 042 359 80	Compte Joint	Meyran Yves et Rocio
[-] Compte CB2	CA	43504235980-2		Meyran Yves et Rocio
[-] Compte Secondaire CB	CA	22222	Carte Bancaire	Meyran Yves et Rocio
02-Livret A Yves				Yves
03-Livret A Rocio				Rocio
04-Livret A Fabie				Yves et Rocio
05-Codevi				Yves et Rocio
06-PEL				Yves et Rocio

Compte à Créditer :

Nomination	Ban.	Numéro	Type	Titulaire
00-Compte en Francs	LF	00123366	Courant	
00-Test Prévisionnelles	MB	123456		
01-Compte Courant	CA	435 042 359 80	Compte Joint	Meyran Yves et Rocio
[-] Compte CB2	CA	43504235980-2		Meyran Yves et Rocio
[-] Compte Secondaire CB	CA	22222	Carte Bancaire	Meyran Yves et Rocio
02-Livret A Yves				Yves
03-Livret A Rocio				Rocio
04-Livret A Fabie				Yves et Rocio
05-Codevi				Yves et Rocio
06-PEL				Yves et Rocio

Solder un Compte Secondaire

Information :

Cette fonction permet de Solder le Compte Secondaire suivant :
Compte CB2 - CA N° 43504235980-2

Solder un Compte Secondaire consiste à effectuer un Virement d'un montant équivalent au Solde Final du Compte Secondaire vers le Compte Principal.

Désirez-vous continuer ?

Ok Annuler

Solde du Compte au 23/02/2022
-1 256,98 €

Solde Final
-1 256,98 €

[Solder ce Compte](#)

Solde du Compte au 23/02/2022
-5 549,36 €

Solde Final
-5 663,34 €

- Exportation des Opérations :

Forum 1579 : Possibilité d'exporter les Mesures Associées et les Lignes de Ventilation.

Diverses Améliorations d'affichage



Destination

- Presse-Papier
- Fichier Tableur Excel**
- Fichier Tableur SYLK
- Fichier CSV
- Fichier Texte
- Fichier HTML
- Fichier OXF
- Fichier QIF
- Fichier Quadratus

Infos :
Cette option permet de créer des fichiers au format Excel. Vous devez avoir Excel installé sur votre ordinateur pour utiliser cette option.

Sélection du Fichier ...

Options

- Numéros des Opérations
- Symboles Monétaires
- Montants dans une seule colonne
- Noms des Documents Associés
- Exporter les Mesures Associées**
- Exporter les Lignes de Ventilation**

Affichage des Catégories :







- Forum 1577

Nouveau panneau destiné au Pointage des Opérations, Affichage du Relevé Bancaire Précédent :

Pointage et Rapprochement

Relevé Bancaire Précédent

Solde : 3 586,27
Date : 31/01/2022
Détails ...

Solde Indiqué sur le Relevé Bancaire : 2 456,23

Date du Relevé : Effacer

Montant des 11 Opérations Pointées : -1 098,02
Reste à Pointer sur le Relevé : 32,02

Total Retraits : 5 594,78
Total Versements : 4 496,76

Dépointage Plus d'Info

Effectuer le Rapprochement

Chercher un Montant : Effacer

Pointage et Rapprochement

Relevé Bancaire Précédent

Solde : 3 586,27
Date : 31/01/2022
Détails ...

Solde Indiqué sur le Relevé Bancaire : 2 456,23

Date du Relevé : Effacer

Montant des 11 Opérations Pointées : -1 098,02
Reste à Pointer sur le Relevé : 32,02

- Forum 1568

Amélioration de l'écran "Téléchargement des Cours", Ajout des 2 colonnes « Cours Actuel » et « Date du CA » :

Sélectionnez la Date des Cours : Date de Clôture

Télécharger les Cours au démarrage du programme

Accès à Internet : Connecté

Liste des Téléchargements :

N°	Code	Mnémo	Libellé	Type	Devise	Cours Actuel	Date du CA	Cours Clôture	Cours Actualisé	Date Télé.	Variation
1			DEVICES		Toutes		23/02/2022	Ok		Me 23/02/2022	
2	AMUND		Amundi Label Dynamique ESR	OPCVM	EUR	287,0300	10/02/2022	280,37	?	Ve 18/02/2022	-2,32%
3	FR0003500008	PX1	CAC 40	Action	EUR	7 101,5500	10/02/2022	6788,34	6787,60	Ma 22/02/2022	-4,41%
4	FR0010148981		Carmignac Investissement	OPCVM	EUR	1 655,8100	09/02/2022	1576,29	?	Lu 21/02/2022	-4,80%
5	XD0002747026	GC	Cours de l'Or	Action	USD	1 833,2000	10/02/2022	1899,26	1899,26	Ma 22/02/2022	+3,60%
6	FR0000045072	ACA	CREDIT AGRICOLE	Action	EUR	14,154	10/02/2022	12,8340	12,7960	Ma 22/02/2022	-9,33%
7	US4592001014	IBM	INTERNATIONAL BUSINESS MAC...	Action	USD	137,78	10/02/2022	124,37	123,93	Ma 22/02/2022	-9,73%
8	FR0000120685	KN	NATIXIS	Action	EUR	4,000	10/02/2022	4,00	?	Ma 22/02/2022	0,00%
9	FR0011037894	POP	Test Importation Boursorama	OPCVM	EUR	148,2500	09/03/2021	-	-	-	-

- Forum 1560

Amélioration de la fonction "Zoom" du Navigateur :

St=|NP|P|R|

< 2/3 >

Catégorie	Affectation	Nature	Retrait	Versement	St	Code
AUTOROUTE		CB	35,40			
AGIRC		VIR		813,17	P	
HABI	Soldes	CB	15,10			
ALIM		CB	26,38			
HABI	Soldes	CB	6,45			
TELEC		PRE	19,99			

- Forum 1558

Nouvel écran destiné à l'Exportation CSV des Mesures Physiques :

The screenshot shows a window titled 'Mesures : Carburant C3' with a sub-dialog 'Exportation par Grandeurs'. The dialog contains a list of physical measurements to be exported, a table of obtained measurements, and various action buttons. The 'Exportation' button is highlighted with a red box.

1 Sélectionnez les Grandeurs à Exporter :

- Carburant 207
- Carburant C3
- Eau
- Electricité
- Gaz

Mesures Physiques obtenues :

Date	Grandeur	Mesure	Valeur
04.04.2013	Carburant 207	Dépenses	52,49
15.04.2013	Carburant 207	Dépenses	47,85
26.04.2013	Carburant 207	Dépenses	44,99
07.05.2013	Carburant 207	Dépenses	50,84
21.05.2013	Carburant 207	Dépenses	48,43
31.05.2013	Carburant 207	Dépenses	48,26
03.06.2013	Carburant 207	Dépenses	53,61
13.06.2013	Carburant 207	Dépenses	54,10
23.06.2013	Carburant 207	Dépenses	49,61
05.07.2013	Carburant 207	Dépenses	38,28
19.07.2013	Carburant 207	Dépenses	48,38
26.07.2013	Carburant 207	Dépenses	33,50
05.08.2013	Carburant 207	Dépenses	42,78
13.09.2013	Carburant 207	Dépenses	36,43
23.09.2013	Carburant 207	Dépenses	44,15
07.10.2013	Carburant 207	Dépenses	47,99
14.10.2013	Carburant 207	Dépenses	37,20
25.10.2013	Carburant 207	Dépenses	30,81
04.11.2013	Carburant 207	Dépenses	42,15

2 Sélectionnez l'une des Fonctions suivantes :

- Exportation Tableur
- Imprimer
- Aide
- Quitter

Exportation (highlighted in red)

- Forum 1556

Ecran "Portefeuille des Comptes Titres" : Ajout du bouton [Liste des Placements].

- Forum 1555

Ecran "Portefeuille des Comptes Titres" : Nouvelle option "Masquer les Placements" :

The screenshot shows a window titled 'Portefeuille des Comptes Titres'. It contains a list of selected accounts, a date field, and various action buttons. The 'Liste des Placements' button is highlighted with a red box.

Sélectionnez les Comptes Titres :

- P1-Compte Titres - CA N° 43613792326
- [C] P2-BNP Indivision - BNP N° 00040807635
- P3-Plan Epargne IBM - SG N° 121120380
- P4-Actions IBM - MS N° 0001
- Test Importation - CA N° 0025689

Date Considérée : 23/02/2022

Liste des Placements (highlighted in red)

Masquer les Placements (highlighted in red)